施工順序

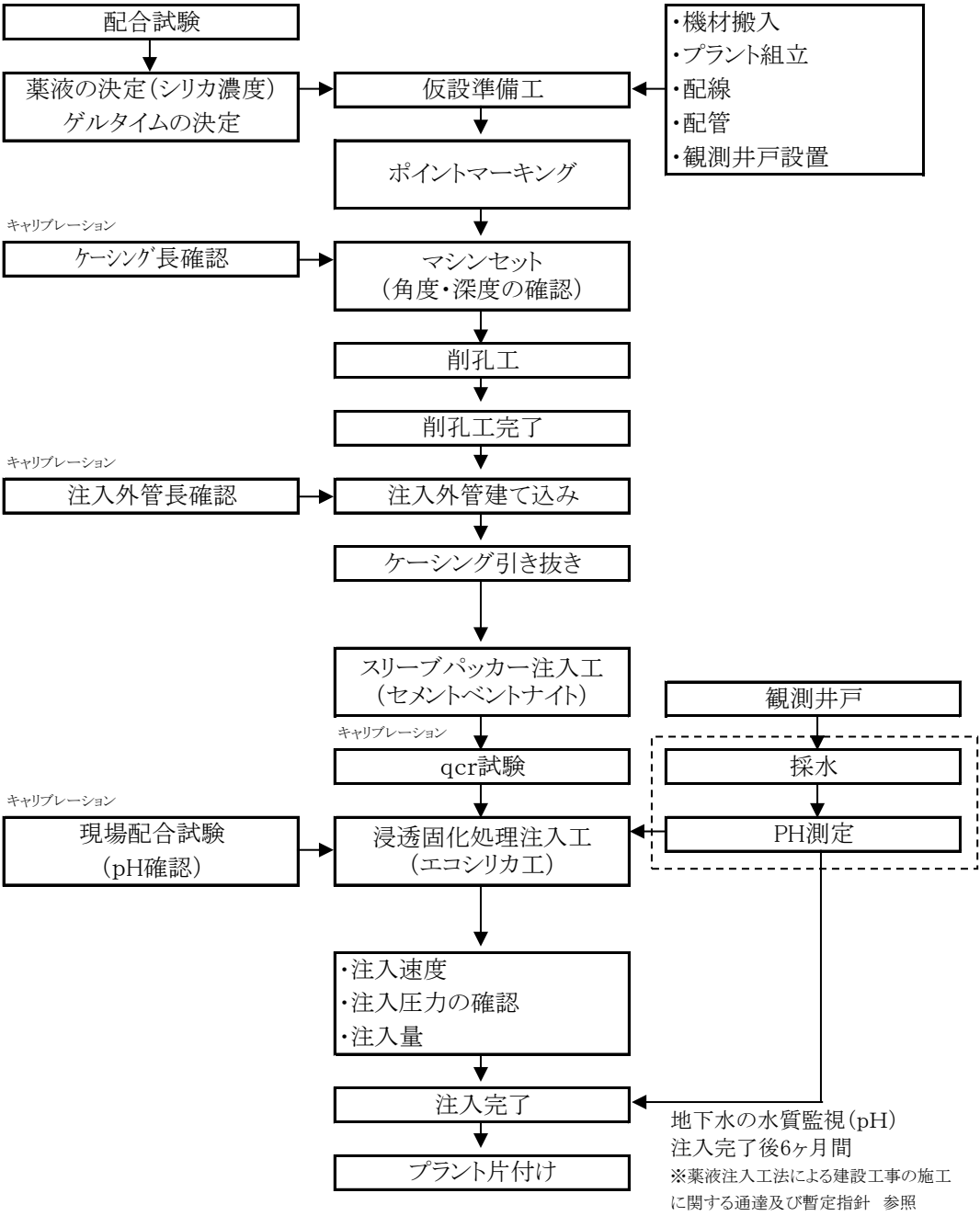
配合試験
薬液の決定（シリカ濃度）
ゲルタイムの決定
仮設準備工
・機材搬入
・プラント組立
・配線
・配管
・観測井戸設置
ポイントマーキング
キャリブレーション
ケーシング長確認
マシンセット
（角度・深度の確認）
削孔工
削孔工完了
キャリブレーション
注入外管長確認
注入外管建て込み
ケーシング引き抜き
スリーブパッカー注入工
（セメントベントナイト）
観測井戸
キャリブレーション
qcr試験
採水
キャリブレーション
現場配合試験
（pH確認）
浸透固化処理注入工
（エコシリカ工）
PH測定
・注入速度
・注入圧力の確認
・注入量
注入完了
地下水の水質監視（pH）
注入完了後6ヶ月間
※薬液注入工法による建設工事の施工に関する通達及び暫定指針　参照
プラント片付け